



Het touristen informatiecentrum van Dourdan

Place Général de Gaulle - 91410 Dourdan

Telefoon: +331.64.59.86.97

E-Mail: info@dourdan-tourisme.fr www.dourdan-tourisme.fr

Openingstijden: Van dinsdag t/m zaterdag: 10:00 – 12:30 en van
14:00 - 18:00.

Zondag: 10:00 – 12:30 en van 14:30 - 18:00.

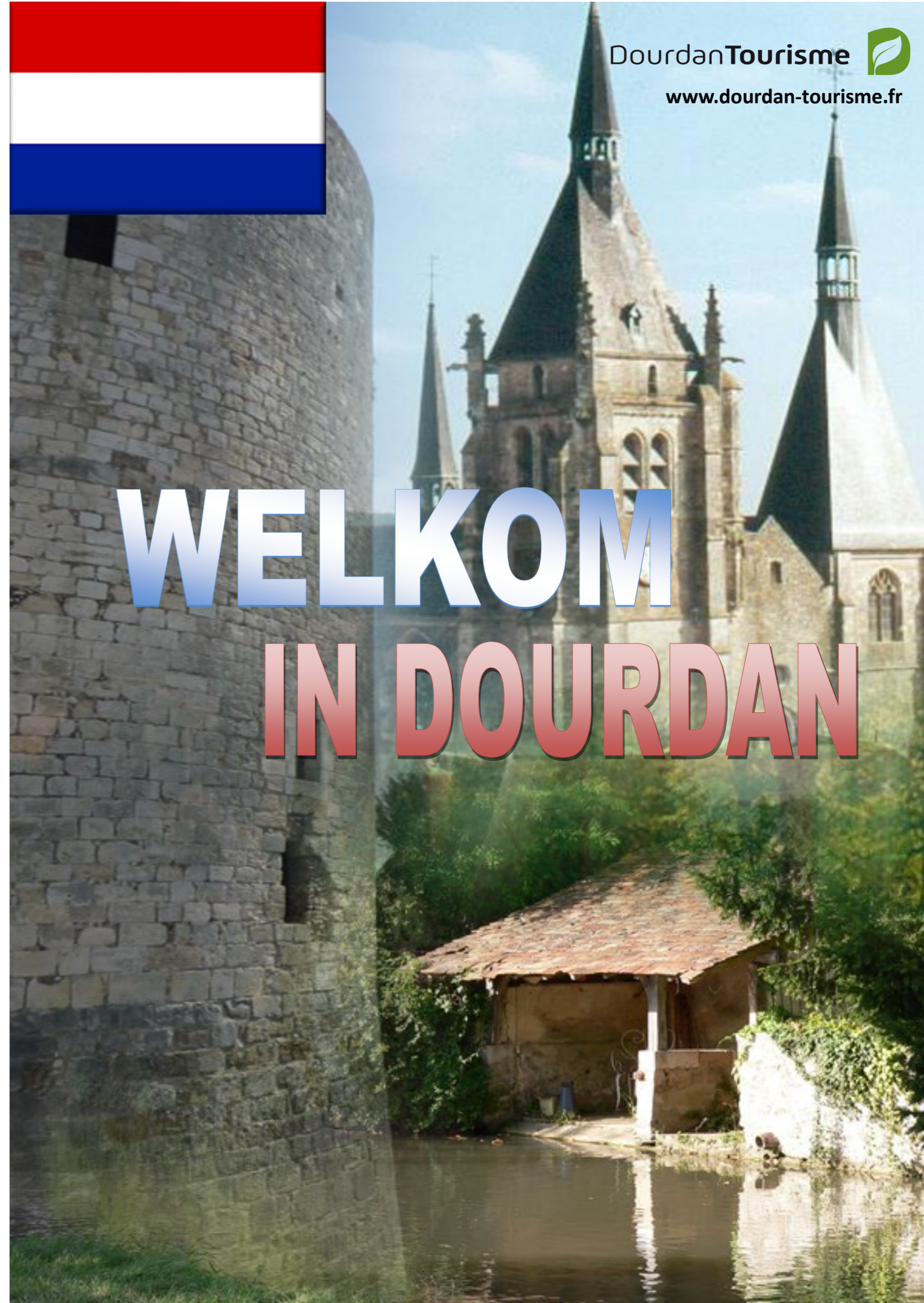

WELKOM !

Dourdan, de hoofdstad van Hurepoix, is een gezellig stadje met 10.000 inwoners waar het goed vertoeven is. Het ligt tussen de bossen en het vlakke land van de Beauce, een perfect evenwicht tussen natuur en urbanisatie. Dourdan is makkelijk te bereiken, zodra u van de snelweg afkomt en de weg door de bossen volgt kunt u al snel de kerktoren van Dourdan bewonderen.

Locatie:

52 km van Parijs

43 km van Chartres

22 km van Rambouillet

Bereik:

Via de nationale route (N 20): afslag Arpajon Nord

Via de autoroute (A10): Paris, Bordeaux/Nantes en afslag 10 Dourdan,

Ongeveer 45 minuten van Parijs

Of met het openbaar vervoer vanaf Parijs: de RER C naar Dourdan of de RER B naar Massy en vanaf daar de bus 91.03 naar Dourdan (niet op zondag)

Buslijnen naar Rambouillet, Limours, Corbreuse, Massy, Orsay en Courtaboeuf (industriële zone van Les Ulis) en naar Etampes.

Taxi :

Tel. +31.64.59.47.10 of +336.80.28.89.51



Dourdan 
Tourisme

Médiévale à DOURDAN



FÊTE Médiévale à DOURDAN



Een koninklijke stad

Hoofdstad van Hurepoix

Dourdan is een historische stad omringd door stadsmuren met zijn rijke cultuur en architectonisch erfgoed.

Gebouwd aan de oever van de Orge, dankt Dourdan zijn bekendheid sinds de Gallo-Romeinse tijd aan de pottenbakkerijen, er staan dan ook drie sierpotten afgebeeld op het stadswapen.



Als strategische plek op de graanroute, de Beauce met Parijs verbindend, heeft Dourdan in bijna alle oorlogen in de Franse geschiedenis een rol gespeeld. Als voormalige wieg van het Franse Hof, kenmerkt Dourdan zich met een versterkt kasteel midden in het centrum, gebouwd in 1222 door Philippe Auguste. Met zijn typische militaire architectuur was het kasteel door de eeuwen heen een verblijfplaats van de adel : Blanche de Castille, Saint Louis, de hertog van Berry, Sully, de familie Van Orleans en de familie Van Evreux.

In de 17e eeuw ontwikkelt Dourdan zich tot een tot een vooruitstrevende stad door zijn wolweverijen (voor wollen kousen), geïntroduceerd door Marie Poussepin.

Daarna, in de 19e eeuw, kreeg Dourdan nieuw aanzien door zijn architectonische publicaties, die tot de urbanisatie en de bouw van badplaatsen in geheel Frankrijk geleid hebben.



Het kasteel (XIIIe eeuw)

Het kasteel van Dourdan werd in 1222 door Philippe Auguste gebouwd op de ruïnes van het slot van Hugues Capet en Baileys. Geïnspireerd door de bouw van het toenmalige kasteel het Louvre, dat helaas sindsdien verwoest is, kreeg het kasteel van Dourdan groot aanzien door zijn regelmatige bouw en zijn defensieve structuur met zijn kerkers, de ronde torens op alle hoeken en de slotgracht. Dit slot is het laatste dat is overgebleven in de stijl van Philippe Auguste.

Na de religieuze oorlogen bouwde Henry IV het verwoeste kasteel weer op. Sinds 1672 werd het als gevangenis gebruikt, waar vele gevangenen vast gehouden werden.

Twee eeuwen later, in 1864, werd het door Amédée Guénée aangekochte kasteel nagelaten aan Joseph Guyot. Deze spendeerde zijn hele leven aan het restaureren hiervan. Het kasteel is sinds 1961 eigendom van de gemeente Dourdan en staat op de lijst van monumentenzorg.



Het museum

Op de binnenplaats van het kasteel bevindt zich het museum, op de plek waar in de 18^e eeuw het zout opgeslagen werd. Tegenwoordig huisvest het museum een grote historische collectie, welke de geschiedenis en het leven in Dourdan illustreert. Tot deze collectie behoren archeologische vondsten, de maquette van het versterkte vestingkasteel en vondsten uit het oude ziekenhuis (Hôtel-Dieu) van Dourdan, gravures, schilderijen en beelden uit de 16^e tot de 20^e eeuw.

Openingstijden

Van woensdag tot zondag en op feestdagen: 10.00 tot 12.00 en van 14.00 tot 18.00

Behalve op VRIJDAG, gesloten om 17.00

Gesloten: de eerste twee weken van januari en op 25 december

Tel. +33 1 64 59 66 83

E-mail: museeduchateau@mairie-dourdan.fr

Site: mairie-dourdan.fr



Het Touristen info

bij het touristen informatiecentrum van Dourdan wordt u vriendelijk ontvangen en kan men u informatie geven over verblijfsmogelijkheden, toeristische plekken, boekingen regelen en zijn er verschillende brochures gratis verkrijgbaar over:

- Het cultuur- en historische erfgoed van Dourdan
- Wandelroutes
- Week- en rommelmarkten (brocantes) in de omgeving
- Bezienswaardigheden in Dourdan

Tevens kunt u er boeken over Dourdan kopen, kaarten en ansichtkaarten.



Nuttige informatie

Station (RER C)

Place Amédée Guénée
+331.64.59.36.35

Dagelijks 5:50 - 11:30

www.transilien.com of www.trains-horaires.com

Taxis

+336.80.28.89.51
+336.8062.62.97
+336.07.67.40.99
+336.08.82.07.92
+336.07.44.18.23
+336.07.67.16.05
+336.80.04.72.30

Weekmarkt

Elke woensdag- en zaterdagmorgen

Gemeenehuis

Esplanade Jean Moulin
+331.60.81.14.14
Open van maandag tot vrijdag van 8.45 tot 12.00 uur en van 13.30 tot 17.30 uur
En op zaterdag van 8.45 tot 12.00 uur

Politie

Tel.: 17
1 Rue du Potelet
+331.64.59.70.73

Brandweer

Tel.: 18 of 112

Urgentie artsen

Tel.: 15 (Noodarts)
2 Rue du Potelet
+331.60.81.58.58

Dierenartsen

32 Avenue d'Orléans
+331.64.59.78.56

Postkantoor

55, Rue de Chartres
+331.64.59.36.31

Open van maandag tot vrijdag van 8.30 tot 12.00 uur en van 13.30 tot 18.30 uur
Zaterdag van 8.30 tot 12.00 uur



De kerk Saint - Germain l'Auxerrois (XII-XVIII eeuw)



De kerk Saint-Germain de l'Auxerrois ligt midden in het centrum en domineert de hele vallei.

Het bouwwerk bestaat uit twee soorten architectuur: Vroeggotiek (1140-1200) en Flamboyante- of Laatgotiek (1300-1500). In 1150 begonnen de eerste bouwwerkzaamheden met de constructie van een nieuw koor.

In het begin van de 13^e eeuw startte het tweede deel van de bouw: zuilen, het triforium (gang boven de zijbeuk) en de spitsboogramen. Tijdens de 100 - jarige oorlog was de stad belegerd door de graaf van Salisbury en de kerk werd beschadigd. Dit gebeurde opnieuw tijdens de Franse godsdienstoorlogen, het dak, de glas-inloodramen, de torenspits en de klokken werden omgesmolten tot kanonskogels. In 1790 is de kerk teruggeëist door de bevolking. De laatste restauratie vond plaats in de 19^e eeuw.



De kerk is 50 meter lang en 18 meter hoog en één van de torenspitsen meet een hoogte van 50 meter.

- | | | | |
|--------------------------------|---------------------|----------------------------|---------------------|
| Accès indépendant | Clé vacances 2 clés | Micro-ondes | Salon de thé |
| Accès internet | Draps fournis | Mini-Golf | Sauna |
| Accès pers. à mobilité réduite | DVD | Mobile home | Sèche-linge |
| Accès wifi | Emplacement tente | Mobilier jardin | SDB |
| Accueil groupes | Equitation | Non fumeur | SDE |
| ANCV chèques vacances | Four | Parking | Table ping-pong |
| Balançoire | Laverie | PDJ compris | Télévision |
| Bar | Lave-linge | Piscine | Tennis |
| Barbecue | Lave-vaisselle | Réfrigérateur | Terrasse/Jardin |
| Base de loisirs | Lit bébé | Restaurant | Terrasse restaurant |
| Billard | Lit supplémentaire | Salle animations | Tickets restaurant |
| Chaise bébé | Livraison | Salle de réunion/Séminaire | Vélo à disposition |
| Cheminée | Location draps | Salle musculation | Vente à emporter |

Ontdek Dourdan...



De stadsmuren



De stadsmuren tonen de resten van de verdedigingsmuren van de stad. In zijn kroniek schreef Joseph Guyot dat de Hertog van Berry opdracht gaf deze te bouwen. De verdedigingsmuren hadden een totale lengte van 1700 meter, bezaten een looppad en 18 torens met schietgaten. De vier hoofdtorens waren 'Porte de Paris, Porte de Chartres, Porte d'Etampes en Porte de Corbreuse. De ontwikkeling van de kanonnenbouw eiste een sterkere verdediging van de stad. Men kon de stad uit door de vier passagetorens. Tegenwoordig kun je nog een groot deel van de stadsmuren zien.

De markthal

De eerste markthal in Dourdan werd in de 13^e eeuw gebouwd en bezat een enorme dakstructuur. Hij werd in 1480 en 1482 ver-groot. In 1829 werd besloten de zeer beschadigde markthal af te breken en in 1836, op 31 maart, werd de eerste steen gelegd van de nieuwe markthal, deze werd voltooid in 1850. De voorgevel is uit steen opgebouwd, het middenpad bestaat uit houten pijlers met een stenen voet.



Hôtel - Dieu



Hôtel-Dieu (achter de markthal links) bood onderdak aan pelgrims en armen. Het werd gebouwd in de 13e eeuw, rond 1220, en volledig herbouwd tussen 1766 en 1770. De verbouwing werd betaald met de giften van de adel en de rijken. Tot in 1970 deed het gebouw dienst als ziekenhuis, wat vervolgens verhuisde naar een buitenwijk van de stad. Tegenwoordig is het een bejaardenhuis.

PLESSIS-SAINT-BENOIT (11,5 km)

MUSIC'HOME

3 rue de Mérobert - 91410 PLESSIS-SAINT-BENOIT

Tél : 06 60 70 01 82

pgpg50@gmail.com

- Capacité : chambre 5 personnes
- Tarif à la nuit pour 2 pers : 39 € du dimanche au jeudi et 44 € le vendredi et samedi
- Supplément par hôte supplémentaire (ou lit supplémentaire), jusqu'à 2 : 15 €
- Pdj simple offert. Pdj complet 5 €/pers et Brunch 10 €/pers. Plateau de spécialités servi au SPA. 25 €/pers
- Table d'hôte à l'appréciation des hôtes.
- Langues parlées : anglais, espagnol
- Mise à disposition du salon musique 15 €



Campings

DOURDAN

CAMPING MUNICIPAL « LES PETITS PRÉS »

11 avenue Mendès France - 91410 DOURDAN

Tél : 01 64 59 64 83 - camping@mairie-dourdan.fr

www.camping-dourdan.com

- 120 Places
- Tarifs : Caravane/Tente : 3,50 €
- Camping car : 6,50 € - Tarif ACSII : 15 € valable d'avril à juin et de septembre à octobre et aux vacances de la Toussaint
- Electricité : 3,50 €
- Adultes : 4,50 € - Enfants - de 13 ans : 3 € - Véhicule : 2,50 €
- Tarifs sous réserves de modifications
- Ouvert d'avril à septembre, tous les week-ends d'octobre et aux vacances de la Toussaint

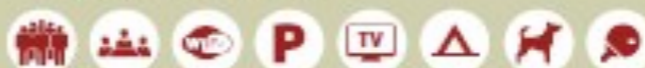

SAINT-CHERON [9 km]

VILLAGE NATURISTE HELIOMONDE

Route de la petite Beauce - 91530 SAINT-CHERON

Tél : 01 64 56 61 37 - www.heliomonde.fr

- Emplacements loisirs : 29 - Emplacements Tourisme : 90
- Tarifs 2016/jour : Tarifs haute saison du 24/06 au 27/08
- Emplacement tourisme 29,90 €
- Camping-car, caravane/tente + 2 adultes inclus.
- Suppléments : adulte 8,30 €, enfant (6/15 ans) 4,60 €, électricité 5 €, animaux 4,20 €
- Tarifs location 2016
- 1 mobile home (4/6 pl.) 289 à 554 €/semaine, 9 bungalows (2pl) et 10 bungalows (2/4pl), 1 bungalowPMR (2-3 pl) - 5 tentes meublées (2/4 pl) de 261 à 359 € la semaine, 1 cabane dans les arbres (2 pl.)
- Les animaux sont acceptés (hors catégories 1 et 2)





Accommodatie

SAINT-MARTIN-DE-BRÉTHENCOURT (8 km)

GITE « LA BROUSSE » de M. Gilles BABAULT



78660 SAINT-MARTIN-DE-BRÉTHENCOURT

Tél : 01 30 59 40 08 - labrosse78@orange.fr

- Capacité : 3 personnes
- Tarifs charges comprises : Nuitée : 50 € - Semaine : 270 € - Mois : 850 €
- Cuisine équipée - Draps et linge de toilette fournis



SAINT-ARNOULT-EN-YVELINES (8,5 km)

GÎTE « CHEZ MARIE- JO » M. Jean PLANCON



65 rue des Grands Meurgers

78730 SAINT-ARNOULT-EN-YVELINES

Port : 06 20 15 70 31 / 06 59 18 67 71

je.plancon@gmail.com

<http://www.vacationnormandy.fr>

- Un gîte CléVacances 2 clés pour 3 personnes
- Tarifs : gîte pour 3 pers : 270 € la semaine, 240 € le midweek, 120 € le WE. Tarif au mois sur demande
- Langues parlées : Anglais - Allemand



SAINT-CHÉRON (9 km)

« LES MAGNOLIAS » Mme RUIZ ANNIE

6 rue Aristide Briand - 91530 SAINT-CHÉRON

Tél : 06 27 44 34 30

www.lesmagnolias.fr

- Chambres d'hôtes 6/8 Personnes
- Tarifs : 1 Personne : 48 € - 2 Personnes : 65 € - 4 Personnes : 110 €



SAINT-CHÉRON (9 km)

« L'ABRI-CÔTIER » M. WATTEZ

17 bis rue des Herbagés - 91530 SAINT-CHÉRON

Tél : 01 64 56 39 62 / 06 09 06 57 35

www.labricotier.wattez.free.fr

- 3 Chambres d'hôtes de 2 Personnes
- Tarifs : 1 Personne : 53 € - 2 Personnes : 60 €
- Tarif pour long séjour
- Table d'hôtes occasionnelle
- Gare SNCF Ligne C à 300 m, parcours accrobranche à 1,5 km



Le Parterre

In 1725 gaf Michel Jacques, adviseur van de koning en burgemeester van Dourdan, opdracht voor de bouw van dit buitenkasteel. Een deel van de stadsmuur stond op de plek van het kasteel en de tuin, maar de hertog van Orléans gaf toestemming om dat deel af te breken. In 1739 werd het kasteel gekocht door Madame de Vertillac, echtgenote van Dourdan's gouverneur en graaf van Vertillac. Zij was een hoog gewaardeerde vrouw en zeer geïnteresseerd in literatuur en filosofie. In 1791 werd het kasteel gevorderd door het republikeinse leger en tot Kaserne benoemd.

De overwinningen van de republikeinen werden gevierd in de tuinen. In 1809 werd het kasteel aan de stad verkocht; de gemeente werd de eigenaar van dit kasteel in 1863. Het park is nog steeds populair voor speciale gelegenheden. Vandaag is het kasteel nog steeds in gebruik als gemeentehuis.



De 19e eeuwse huizen



Architectuur en constructie liepen in de tweede Empire periode, aan het einde van de 19e eeuw, een belangrijke ontwikkeling door. Massale productie van bouwmaterialen boden de mogelijkheid tot het bouwen van verschillende huizenstijlen met originele decoratie en inrichting. De huizen werden gebouwd buiten de stadsmuren, voor de nieuwe hogere middenklasse. Gespecialiseerde uitgevers waren al honderd jaar gevestigd in Dourdan, deze gaven boeken en tijdschriften uit over architectuur en technieken. Dit beïnvloedde de bouw van herenhuizen in geheel Frankrijk.

De bosrijke omgeving

Het voormalige Koninklijke bos van Dourdan is verdeeld in twee gedeeltes door de vallei de Orge (Saint Arnoult en L'Ouÿe) en is meer dan 1600 hectare groot.



Het Bos

Het bos, gelijknamig aan het klooster Ouÿe, heeft een oppervlakte van meer dan 1600 hectare. Er staan veel verschillende boomsoorten zoals Kastanjabomen, Essen, Beuken, Berken en Eikenbomen. Een zeer bijzondere boom is 'De eik van de zes broers', door de stam van deze boom, die bestaat uit zes stronken. Er leeft ook aardig wat wild in dit bos, zoals herten, reeën, everzwijnen, eekhoortjes, dassen en egels. Daarbij leven er 60 soorten vogels, onder andere Roodborstjes, Koekoeks, Mezen en Groene spechten.

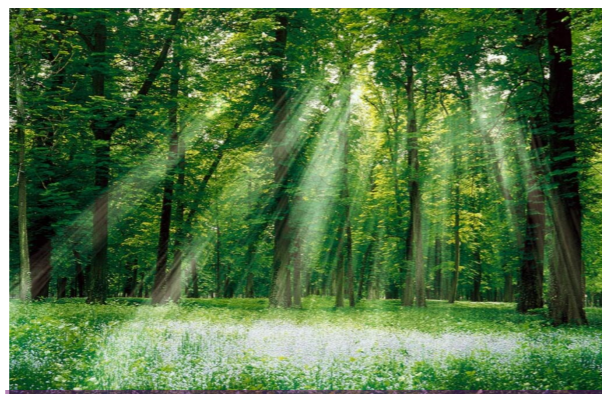

Er zijn verschillende wandelingen mogelijk, u kunt de routes vinden bij Het touristen informatiecentrum van Dourdan. Eén route gaat bijvoorbeeld naar het klooster de Ouÿe en is 9 km heen en terug.

Een andere wandeling heet 'de wandelroute van de kokende fontein (les Fontaines Bouillantes). Tevens is het mogelijk om tochten met de fiets te maken (25km) of zelfs te paard (23km). Informatie hierover kunt u vinden bij Het touristen informatiecentrum van Dourdan.

Er is een folder (Balades des 3 villages) waarin beschreven staat hoe u dichtbijzijnde dorpen kunt bezoeken, zoals Richarville, La Forêt le Roi en Les Granges le Roi. Het gaat om wandelingen van 6 tot 18 km langs een weggetje die 'à la découverte des arbres' genoemd wordt (ontdek de bomenroute).

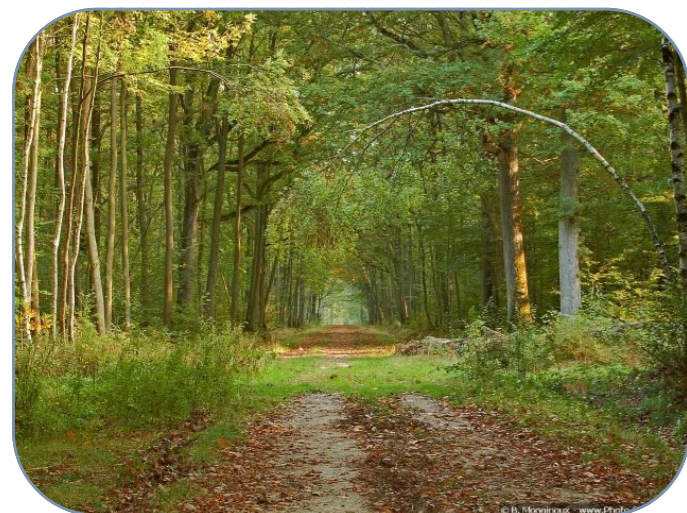

SERMAISE - MONDÉTOUR (5,5 km) GÎTE ET CHAMBRES DE MONDÉTOUR M. et Mme IVERT

726 rue Morainville - 91530 SERMAISE
Tél : 01 64 59 51 49 / 06 87 40 60 74
www.iver.fr

- Gîte de Groupe 3 chambres/11 personnes :
- WE 1/2 Nuits : 242/500 €
- Chambres 1/4 personnes : de 45 à 94 € par nuit
- Langue parlée -Anglais - Possibilité accueil chevaux
- Cuisine équipée



SERMAISE (5,5 km) M. et Mme POCHE

222 grande rue - 91530 SERMAISE
Tél : 01 64 59 80 00 / 06 16 24 01 15

- 2 gîtes de France 6/7 personnes - 3 et 4 chambres
- Tarifs à la semaine - gîte 3 chambres HS : 400 € - MS : 390 € et BS : 365 € - Gîte 4 chambres HS : 545 € - MS : 462 € et BS : 390 €
- Langue parlée -Anglais



SERMAISE - BLANCHEFACE (5,5 km) « CHEZ MARTINE ET GUY » Mme GARNIER

46 rue du Pressoir - 91530 SERMAISE
Tél : 01 60 81 09 13 / 06 76 09 41 79
www.les-chambres-de-martine-et-guy.com

- 2 Chambres d'Hôtes 4 Personnes
- Tarifs : 1 à 2 Personnes : 46/60 € - Tarifs dégressifs plusieurs nuitées
- Langues parlées : Anglais - Espagnol



LE VAL-SAINT-GERMAIN (8 km) GÎTE "LA GRANGE DU BOUT DU VAL"

10 rue du Village
91530 LE VAL-SAINT-GERMAIN
Port : 06 33 34 32 23 - pswicquart@gmail.com

- 78 m² - De 4 à 6 Personnes - Capacité chambre : 2 et 1 mezzanine
- Lits faits à l'arrivée - Maison indépendante - Forfait ménage 60 €
- Tarifs basse saison : 440 € - moyenne saison : 500 € - haute saison : 560 € - Le Week-end du vendredi 17h au dimanche 20h : 260 € - Plus de 4 pers supplément de 16 € / pers et / nuit
- Supplément eau et électricité au-dessus de 500L et 8 kW par jour
- Langues parlées -Allemand - Anglais - Proximité Propriétaire
- Cour - jardin





Hébergements



GÎTE CITYBREAK CONFORT M. et Mme Mlhoc



5 boulevard Emile Zola – 91410 DOURDAN
Tél : 01 60 82 95 81 / 06 32 05 05 74
Mél : mariaoramihoc@yahoo.fr

- Capacité : 4 à 6 personnes
- Tarifs : 1 nuit (1 ou 2 personnes) 85 €
Personne supplémentaire 20 €
Semaine : 480 €
- Forfait ménage : 60 € • Cuisine Équipée • Linge de maison et de toilette fournis et lits faits à l'arrivée



SAINT-CYR-SOUS-DOURDAN (5 km) GÎTE « LES 2 RIVIERES » M. et Mme POINT

8 rue de Levimpont
91410 SAINT-CYR-SOUS-DOURDAN
Tél : 01 64 59 03 54
www.gite-saint-cyr-sous-dourdan.fr

- 45 m² - 1 à 5 Personnes
- Tarifs : 1 nuit / 1 pers 50 € - 1 nuit / 2 à 5 pers 85 €
2 nuits / 1 pers 80 € - 2 nuits / 2 à 5 pers 140 € - 6 nuits 390 €
- Langues parlées : Anglais • Cuisine Équipée

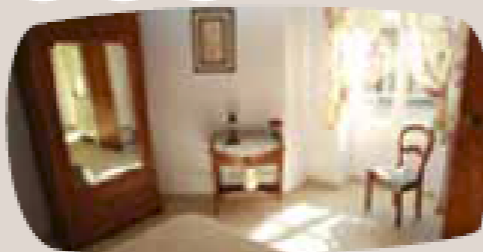

SAINT-CYR-SOUS-DOURDAN (5 km) « LE LOGIS D'ARNIERE » M. et Mme DABASSE



1 rue du Pont Rué
91410 SAINT-CYR-SOUS-DOURDAN
Tél : 01 64 59 14 89 / 06 83 56 15 63
www.dabasse.com/arniere

- Salle et chapiteau pour réceptions - séminaires
- 4 Chambres d'Hôtes 2/8 Personnes
- Tarifs : Chambre double 1 Personne : 90 € -
2 Personnes : 100 € - La suite 3/4 Personnes : 160 €
- Langues parlées : Anglais - Espagnol - Portugais



SERMAISE (5,5 km) GÎTE DE M. ET Mme NEVEU

661 rue des Sources - 91530 SERMAISE
Tél : 01 64 59 56 71 - jacky.neveu@wanadoo.fr
www.gites-de-france-essonne.com

- 5 Chambres/9 personnes
- Tarifs : Semaine HS : 960,00 € - MS : 890,00 € - BS : 800 €
Week-end : 590 € - Toutes charges comprises
- Terrain de pétanque • Satellite

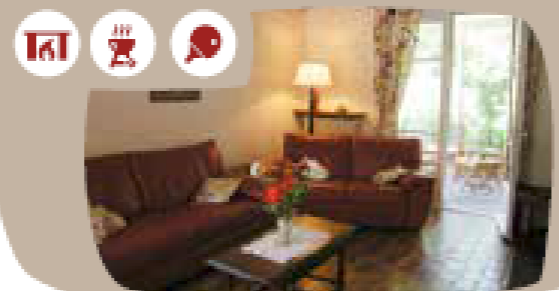

Entlang des Flusses Namens Orge

Er wordt gezegd dat de stad haar naam te danken heeft aan de rivier de Orge. De oorsprong van het woord 'Dour' is keltisch en betekent rivier. Langs de rivier bevinden zich vele bronnen, fontein en wasplaatsen, waar vroeger de was gedaan werd. Een mooi staaltje geschiedenis uit het gebied.

Het park Lejars – Rouillon

Dit park van 3,5 hectare werd in 1983 voor het publiek opengesteld. Voor kinderen is er een speeltuin met onder andere een glijbaan, een speelhut en een wip. Tevens vindt u er een picknick plaats en een Jeu de Boule plek. ('Pétanque' in het frans).



De 'Fontaines Bouillantes' meertjes



Aan deze drie meertjes met een spreidgebied van 6 hectare kunnen sportvissers hun hart ophalen. Ook huizen hier verscheidene vogelsoorten zoals wilde eenden, meerkoeten, ijsvogels en kwikstaarten.

U kunt genieten van plekken als 'Zone des Près de l'étang' en 'Zone du Grillon', waar zich vele vogelsoorten, insecten en wilde planten bevinden.

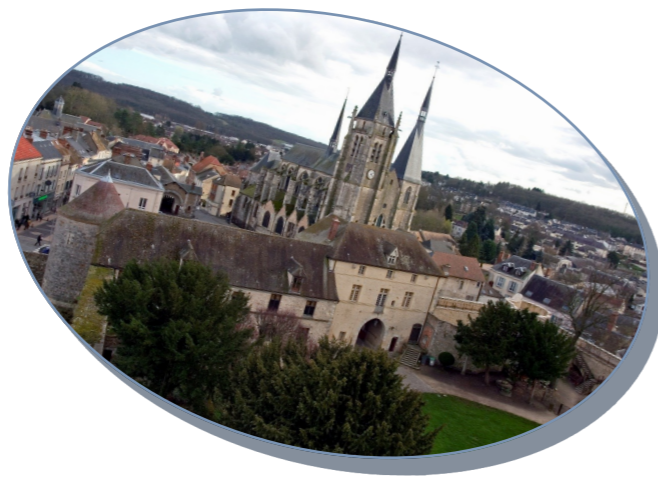

Een stadswandeling

Dourdan is een goed onderhouden stad met een bijzonder cultureel erfgoed. De touristen info heeft een stadswandeling uitgestippeld, met of zonder gids, in het historische centrum.

Engles of frans

Prijs: 5€ pro Person



Het kasteel bezichtigen

Bezoek het vestingkasteel met zijn vele verzamelingen. Voor kinderen is een speciaal gidsje, om het bezoek nog leuker te maken.

Elke zondag om 15 uur wordt er een rondleiding gegeven. Op aanvraag zijn ook themarondleidingen mogelijk.

Prijzen:

Volwassenen: €3,80

Speciaal tarief: €1,90

(voor kinderen van 7 to 18 jaar, studenten, werkzoekenden, gehandicapten)

Rondleiding volwassenen: €6

Speciaal tarief rondleiding: €3

GRATIS voor kinderen jonger dan 7 jaar

alleen frans sprekende gids

Groepen: van tevoren bespreken, elke dag mogelijk



LA SARRAZINE gîte et chambre d'hôte

M. et Mme Sarrazin
16 rue Michel – 91410 DOURDAN
Tél : 01 64 56 36 75 / 06 86 37 33 23

- Gîte - 4 personnes
- Tarifs la nuitée : 2 personnes 60 € - 3 ou 4 personnes 100 €
La semaine : 350 € - Le mois : 700 € - pdj 5 €/personne en sus
- Chambre d'hôte - 2 personnes
- Tarifs la nuitée : 1 personne 50 € - 2 personnes 65 €
La semaine : 1 personne 280 € - 2 personnes 385 €
Pdj compris



Mme MAYER

15 avenue Châteaudun - 91410 DOURDAN
Tél : 01 64 59 51 69 - colettemayer@hotmail.fr

- Tarifs : « L'Hurepoix » Studio 18 m² - 2 Clés
Sem. 250 €/ Mois 550 €
- « Le Moulin à Vent » Studio 22 m² - 2 Clés
Sem. 250 €/ Mois 580 €
- « Le St-Pierre » Studio 33 m² - 1 Clé
Sem. 280 €/ Mois 600 € HS / 550 € BS
- Garage • Cuisine équipée
- Place de parking dans cour fermée pour « L'Hurepoix » et « Le Moulin à Vent »



M. et Mme LECOMTE

11 rue Haute-Foulerie - 91410 DOURDAN
Tél : 01 64 59 47 10 / 06 77 18 97 20
appartements2reve@yahoo.fr

- Studio 35 m² - 2 Clés - 2/3 personnes
- Appt. 45 m² - 2 Clés - 2/4 personnes
- Tarifs : la semaine : 280 à 310 € - le mois : 700 à 770 €
- Cuisine Équipée



GÎTE LA MAISON VERTE

11 rue Héroux - 91410 DOURDAN
Port : 06 62 97 00 92 / 06 88 89 63 60
christiane.meunier@gmail.com

- Capacité chambre : 2 à 4 personnes
- Tarifs : Nuitée 65 € par personne - Mid-week : 270 €
Week-end : 130 € - Semaine : 350 €
- Cour • Cuisine



Accommodatie

LE DOMAINE DU NORMONT *** BELAMBRA

Avenue d'Orléans - 91410 DOURDAN
Tél : 01 60 81 66 66
www.belambra-dourdan.fr

- 134 Chambres
- Tarifs : en semaine : de 66 à 90 € - le week-end : de 56 à 78 €
- Tarif petit-déjeuner : 8,50 €/pers
- Terrains multisports



Best Western Blanche de Castille ***

7 Rue Demetz - 91410 DOURDAN
Tél : 01 60 81 19 10
contact@hotel-blanchedecastille.fr
www.hotel-blanchedecastille.fr

- 41 chambres
- Tarifs : la chambre à partir de 97 € - la suite à partir de 137 €
- Soirée Etape à partir de 110 €
- Langues parlées : anglais - espagnol - arabe
- Cocktails - séminaires - mariages



M. DEBOURG Chambre du Château

38 rue de Chartres - 91410 DOURDAN
Tél : 09 54 84 60 86 - 06 78 07 13 28
sylvie.debourg@free.fr

- 1 Chambre double
- Tarifs : 1 personne : 56 € - 2 personnes : 66 € - 3 personnes : 86 €
- Terrasse



M. et Mme EVAIN Chambres d'Hôtes

Hameau de Rouillon
4 rue de la Gambade - 91410 DOURDAN
Tél : 01 64 59 84 27
www.gite-de-france-essonne.com

- 2 Chambres / 6 Personnes
- Tarifs : 1 Personne : 42 à 43 € - 2 Personnes : 56 et 60 €
- Personne supplémentaire : 11 €



Speciale evenementen



Middeleeuws Feest

Het middeleeuwse feestweekend vindt elk jaar plaats in het eerste weekend van juni.

Theatergroepen zorgen ervoor dat u zich waant in de Middeleeuwen, ook zijn er dansers en zangers die verschillende malen optreden. Er is een Middeleeuwse markt en u kunt in de kasteeltuin verschillende oude beroepen en activiteiten bewonderen. Natuurlijk ontbreken de Middeleeuwse maaltijden niet.

Op het programma:

Middeleeuws toernooi, optreden met valken, theater, muziek, jongleren, dans, verhalenvertellers, vuurvreters



Oldtimer Festival op zondag

Niet te missen voor fans van karakteristieke Oldtimer auto's is deze bijeenkomst met uitwisselingen over techniek, nostalgie en automerken. Ongeveer 200 auto's worden verwacht op deze dag. Van de Traction uit 1935 tot de Alpine uit 1984.

Deze dag gaat gepaard met verscheidene activiteiten in de stad.



Pottenbakkersmarkt

Elk jaar komen zo'n twintig pottenbakkers bij elkaar om hun creaties te tonen en te verkopen. U vindt zowel decoratieve als nuttige aardewerk artikelen.

Kom kijken naar één van de oudste artistieke beroepen. Voor kinderen is het mogelijk om zelf de handen in de klei te steken en naar huis te gaan met een zelf gemaakt stukje aardewerk.

Sportieve- en andere activiteiten



Zwembad HUDOLIA

Dit zwembad heeft voor ieder wat wils: een laagwaterbad met glijbaan, een rond bad met een eiland in het midden, waarin je je met de stroom mee kunt laten glijden, een buitenbad voor als het weer het toelaat en een sportbad.

Naast zwemmen is er ook mogelijkheid om naar de sauna te gaan, onder de zonnebank en u te laten masseren.

Wilt u liever naar het fitness centrum? Deze bevindt zich op de eerste verdieping van het zwembad.

Het zwembad is het gehele jaar geopend.

Openingstijden:

Maandag: 12.00 tot 14.00 uur en van 17.00 tot 19.00 uur

Dinsdag: 11.30 tot 14.00 uur en van 17u tot 21.00 uur

Woensdag: 12.00 tot 17.00 uur

Donderdag: 12.00 tot 14.00 uur en van 17.00 tot 19.00 uur

Vrijdag: 12.00 tot 14.00 uur en van 17.00 tot 19.00 uur

In het weekend: 10.00 tot 18.00 uur

Info :

Centre aqualudique du
Dourdannais

70, avenue de Paris

91410 Dourdan

Tel. +33 1.60.59.21.70

www.hudolia.fr

Riad Fes

13

CUISINE MAROCAINE

51 avenue d'Etampes - 91410 DOURDAN

Tél : 01 64 59 40 88

www.riadfes-dourdan.fr

- 54 couverts maximum
- Ouvert tous les jours
- Langues parlées : Français et Arabe
- Animaux acceptés

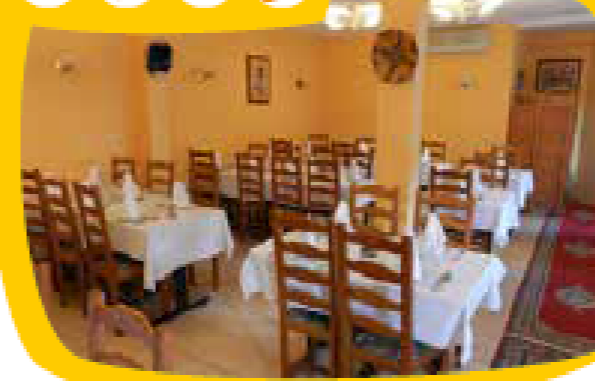

La Table d'Auguste

14

CUISINE TRADITIONNELLE

31 rue du Faubourg de Chartres

91410 DOURDAN

Tél : 01 64 59 73 03

- 45 couverts maximum / 40 couverts terrasse
- Fait Maison
- Ouvert midi et soir du mercredi au samedi. Le lundi et le dimanche : uniquement le midi. Fermé le mardi
- Traiteur • Organisation d'événements • Location de salle
- Animaux acceptés



Salon de thé / pâtisserie

Pâtisserie Bellanger

15

PÂTISSERIE - SALON DE THÉ - CHOCOLATERIE

9 rue de Chartres

91410 DOURDAN

Tél : 01 64 59 71 44

Restauration légère

Ouvertures :

- Lundi de 9h30 à 14h30
- Du mercredi au vendredi de 9h à 19h
- Samedi de 8h à 19h et dimanche de 9h à 13h et de 15h30 à 19h
- Fermé le mardi
- Anglais, espagnol et portugais



McDonald's

9

CUISINE RAPIDE

11 rue d'Orsonville - 91410 DOURDAN

Tél : 01 64 59 31 25 - www.mcdonalds.fr

- Ouvert tous les jours de 10h à 23h (minuit le vendredi et samedi)
- Service à table
- Service au volant (Drive)
- Espace jeu extérieur pour enfants
- Bornes de prises de commandes intérieures



Le Moji'toast

10

CUISINE TRADITIONNELLE / TAPAS / COCKTAIL

2 rue Saint-Germain - 91410 DOURDAN

Tél : 01 64 59 01 30

- Ouvert du mardi au samedi soir de 12h à 21h
- 24 couverts en salle et 36 en terrasse



Pizzami Francesco

11

PIZZERIA

8 avenue Carnot - 91410 DOURDAN

Tél : 01 64 56 16 08

- Ouvert du mardi au vendredi soir et le samedi soir
- Fermé le samedi midi, le dimanche et le lundi
- Ouvert tous les jours en été



Asaki sushi

12

SPÉCIALITÉS JAPONAISES

48 rue de Chartres - 91410 DOURDAN

Tél : 01 69 58 20 01

- 40 couverts maximum
- Ouverture du restaurant : du lundi au samedi soir



Uitgaan in



PICHTIME organiseert elke vrijdag- een concert voor nieuwe talenten en ook diverse concerten op zaterdagavond.

Het programma vindt u online: www.pitchtime-culturevent.com

Kino Le Parterre

In de bioscoop LE PARTERRE worden 3 à 4 films per week vertoond. Op woensdagavond en op zondagmorgen gereduceerde tarieven.



Kulturzentrum René



Het CENTRE CULTUREL organiseert jaarlijks vele voorstellingen: klassiek- en hedendaagse theatervoorstellingen, dans, muziek, etc.

Centre Culturel René Cassin

17, rue des Vergers Saint- Jacques

Dourdan Tel : +331.64.59.52.31 programma : www.dourdan-tourisme.fr kaarten verkrijgbaar bij Het touristen informatiecentrum van Dourdan

Paardrijden

Als u wilt paardrijden is deze manege zeker een aanrader. In de bossen gelegen biedt men paardrijlessen en activiteiten met paarden aan vanaf vier jaar.

Buitenritten zijn mogelijk op zondag.

Info:

Ecole Municipal d'Equitation

Route de Saint-Mesme

91410 Dourdan

Tel. +331.64.59.64.31 / +336.48.95.84.09

www.mairie-dourdan.fr



Karting

Met 60 karts en een kartbaan van 1100 meter biedt het kartcentrum plezier voor de hele familie!

Adres:

Circuit de Villeneuve

91670 Angerville

Tel. +331.69.95.00.00 www.rko.fr

Die Bibliothek

In de stadsbibliotheek vindt u behalve naslagwerken ook de toegang tot internet. Ook organiseert de bibliotheek activiteiten, alles in het frans



Golf terrein

Dit prachtige golfterrein ligt in het stadje Rochefort-en-Yvelines met uitzicht op de Chevreuse Vallei en het kassteel. De golfclub is elke dag open van 8.00 tot 19.00 uur en het restaurant l'Albatros is elke middag geopend. De eerste les is gratis, om kennis te maken met de sport.

Adres: Rochefort Golf et Country Club 6 Route de la Bâte -78730 Rochefort en Yvelines

Tel. +331.30.41.31.81—www.golf-passion.org



La Fleur de Sel

5

CUISINE TRADITIONNELLE

1 rue Francisque Sarcey - 91410 DOURDAN

Tél : 01 60 81 90 94

<http://lafleur2sel.wix.com/la-fleur-de-sel>

Facebook : La Fleur de Sel

- 60 couverts maximum - 2 salles
- Organisateur événements / réceptions - traiteur
- Ouvert du mardi midi au dimanche midi sauf le mercredi soir
- Traiteur • Animaux acceptés



Les Galandières

6

CRÊPERIE

12 rue Haute Foulerie - 91410 DOURDAN

Tél : 01 64 59 70 84

www.creperie-dourdan.fr

Facebook : Crêperie Les Galandières

- 40 couverts maximum
- Ouvert du mardi midi au samedi soir



Les Gens

7

CUISINE FAMILIALE D'ICI ET D'AILLEURS

12 rue d'Etampes - 91410 DOURDAN

Tél : 01 60 81 08 22 - www.chezlesgens.com

- 35 couverts maximum
- Ouvert du mardi au jeudi de 12h à 19h, le vendredi de 12h à 23h et le samedi de 10h à 23h
- Langues parlées : Anglais - Allemand - Turc
- Organisation d'événements • Animaux acceptés



L'Auberge du Faubourg

8

CUISINE TRADITIONNELLE EUROPÉENNE SPÉCIALITÉS PORTUGAISES

35 rue du Faubourg de Chartres

91410 DOURDAN

Tél : 01 64 59 31 50

- 110 couverts maximum - 2 salles
- Ouvert du lundi midi au dimanche midi





Restaurants

Le Bistrot de la Cave

1

BISTROT / BAR A VINS

44/45 rue de Chartres - 91410 DOURDAN

Tél : 01 64 59 44 64

- 30 couverts maximum
- Ouvert du mardi midi au samedi soir
- Cave et produits gourmands
- Animaux acceptés



Blanche de Castille

2

CUISINE TRADITIONNELLE / BRASSERIE

7 rue Demetz - 91410 DOURDAN

Tél : 01 60 81 19 10

www.hotel-blanchecastille.fr

- Deux salles
- Ouverture du restaurant : tous les jours
- Dimanches soirs : ardoises froides



La Casa Pizz / Pizz Express

3

PIZZERIA

10/14 place du Chariot - 91410 DOURDAN

Tél : 01 64 59 31 26

stephane.costes0335@orange.fr

- Ouvert du mardi midi au samedi soir
- Organisation d'événements



Chez Elles

4

BRASSERIE

Rue Raymond Laubier - 91410 DOURDAN

Tél : 01 64 59 42 17

- Ouvert du lundi au vendredi de 7h à 19h30 et le samedi de 8h à 19h30
- Restaurant





Circuit des plaques historiques

13 plaques historiques jalonnent une promenade-découverte du patrimoine architectural de Dourdan

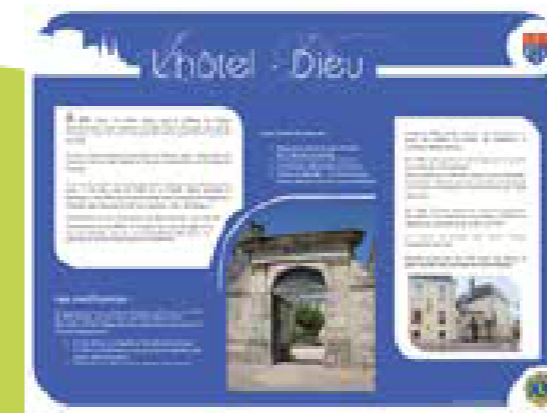

- A** Le château
- B** L'église Saint-Germain-l'Auxerrois
- C** La halle et la place du marché
- D** L'Hôtel-Dieu
- E** L'église Saint-Pierre
- F** L'Hôtel de Ville
- G** L'architecture au XIX^e siècle
- H** Les remparts
- I** La gare
- J** Les portes d'entrées de ville
- K** La Tour du Petit Huis
- L** La rue Jubé de la Pérelle
- M** L'hôtel Blanche de Castille

Restaurants

- 1** Le Bistrot de la Cave
- 2** Blanche de Castille
- 3** La Casa Pizz / Pizz Express
- 4** Chez Elles
- 5** La Fleur de Sel
- 6** Les Galandières
- 7** Les Gens
- 8** L'Auberge du Faubourg
- 9** McDonald's
- 10** Le Moji'toast
- 11** Pizzami Francesco
- 12** Asaki sushi
- 13** Riad Fes
- 14** La Table d'Auguste

Salon de thé / pâtisserie

- 15** Pâtisserie Bellanger

- Remparts de la ville
- Remparts de la ville abattus
- Tour